



HORARIS DE LA FIRA AVÍCOLA

Divendres 2, de 19.00 a 22.00 h
Dissabte 3, de 10.00 a 22.00 h
i diumenge 4, de 10.00 a 21.00 h

*La Mostra d'Entitats segueix el mateix horari, excepte dissabte i diumenge que tanca des de les 14.30 fins a les 16 h, i finalitza tots els dies a les 21 h

MERCAT DE PAGÈS

Diumenge 4, de 10.00 a 15.00 h
Aprofiteu i compreu la carxofa Prat i les verdures més fresques del Parc Agrari del Baix Llobregat

ESPAI GASTRONÒMIC I FIRA DE VINS

Divendres, de 19.00 a 22.00 h
Dissabte, de 12.00 a 22.00 h
Diumenge, de 12.00 a 21.00 h
2a edició de la FIRA DE VINS POTA BLAVA amb la participació dels cellers locals

AGENDA D'ACTES

49^a FIRA AVÍCOLA | 20^a MOSTRA
RAÇA PRAT | D'ENTITATS

DIMECRES 30 DE NOVEMBRE

16.00 - 19.30 h

Jornades Tècniques de la Fira

Avícola: Ponències "Juan Rof Codina, impulsor de la ciència veterinària a Espanya", "Rural i urbà, dues dimensions per a l'alimentació sostenible".

Organitza l'Àrea de Desenvolupament Econòmic

Centre de Promoció Econòmica,
c/ de les Moreres 48

DIVENDRES 2 DE DESEMBRE

18.45 h

Animació de la Colla de Diables del Prat

Espai exterior de La Ricarda

19.00 h

Obertura al públic de la 49a Fira Avícola de la Raça Prat

19.00 - 22.00 h

La 49a Fira Avícola estarà oberta al públic

19.00 - 21.00 h

La 20a Mostra d'entitats estarà oberta al públic

19.00 - 21.00 h

Exposició fotogràfica digital "Festa Major i Sant Pollin 2022"

Agrupació fotogràfica Prat
Pantalla del pati d'accés a la Mostra d'Entitats

19.15 - 20.30 h

Jugues o què?

Participa als diferents concursos de TV i demostra tot el que saps sobre drogues, salut mental, sexualitat, afectivitat i feminismes.

Activitat per a joves de 12 a 25 anys.

Amb inscripció prèvia per DM a

@Patipami.prat

Associació SaóPrat

Patí d'accés a la Mostra d'Entitats

19.15 - 19.45 h

Concert del Grup de Percussió Inclusiu de l'Escola d'Arts en Viu

Jornades Som Diversitat

Sala d'actes

DISSABTE 3 DE DESEMBRE

10.00 - 22.00 h

La 49a Fira Avícola estarà oberta al públic

10.00 - 14.30 i 16.00 - 21.00 h

La 20a Mostra d'entitats estarà oberta al públic

10.00 - 21.00 h

Exposició fotogràfica digital "Festa Major i Sant Pollin 2022"

Agrupació fotogràfica Prat

Pantalla del pati d'accés a la Mostra d'Entitats

10.00 - 12.00 h

Esmorzar de pagès. Vine i tasta l'autèntic esmorzar de pagès, amb carxofa Prat, mongetes del ganxet i botifarra eco!

Al Restaurant de la Fira

10.00 - 22.00 h

Mercat d'artesanía local

Organitzen les associacions d'artesans locals EL PRAT CREA

Espai exterior de La Ricarda

10.30 - 20.00 h

Dissabte esportiu

Espais d'activitats de la Mostra d'Entitats, a la carretera de la platja

7.30 - 19.30 h

Buroman Solidari, Ironman per la Salut cardiovascular

7.30 - 9 h: Natació CEM Sagnier

9.00 - 15.00 h: Bicicleta

Prat-Castelldefels

15.00 - 19.30 h: Cursa al camí

de la platja des de la Mostra d'Entitats

19.30 h: Arribada a la Mostra

Triplay Prat, **Triatló 1994**,
Fundació AE Prat i Rubricatus

10.15 - 11.45 h

Coneix els esports d'aigua i deslliçament

Federació Catalana de Vela

Zona B

10.30 - 13.30 h

Partides d'escacs simultànies

Club d'Escacs El Prat

Patí d'accés a la Mostra d'Entitats

10.30 - 11.30 h

Partits de futbol 3x3

Associació Esportiva Prat

Zona A

11.30 - 12.30 h

Exhibició patinatge de velocitat

Club Patí Ciutat del Prat

Zona A

12.30 - 13.30 h

Exhibició d'hoquei patins

Club Hoquei Prat

Zona A

12.00 - 14.00 h

Jornades Som Diversitat:

Exhibició de Gimnàstica adaptada
Circuit de Cadira de rodes

Zona B

10.30 - 12.00 h

Volei per infants

Club Volei Prat

Zona C

11.00 h

Ral-li de cotxes antics i clàssics de la Fira Avícola

Recorregut pels carrers del Prat fins a la Fira. Organitzat per l'Associació Amics dels Vehicles Antics i Clàssics del Prat

Sortida Pl. de Louis Braille

11.00 - 11.30 h

Projecció del projecte de la Llar Residència Hebre

Jornades Som Diversitat

Sala d'actes



11.00 - 12.30 h

Xerrada: La gent gran al Prat del futur. Viure i envellir amb autonomia personal i qualitat de vida

Amb l'equip d'Acció Social i Comunitària de l'Ajuntament del Prat i la cooperativa Cooufar
Sala polivalent

11.00 - 13.00 h

Apropa't i viu la ràdio en directe des de l'estand d'El Prat Ràdio/elprat.

tv. Durant tota la fira, programació especial des de La Ricarda
Espai exterior

11.00 - 13.00 h

Arbre dels desitjos

Fundació Rubricatus

Patí d'accés a la Mostra d'Entitats

11.30 - 13.00 h

Dibuixem mirades del Prat

Espai de converses i relatoria gràfica sobre els serveis municipals
Pavelló de la Mostra d'Entitats

11.30 - 12.30 h

Joc: La GPS als ODS

Permacultura ATTA

Patí d'accés a la Mostra d'Entitats

12.30 - 13.30 h

Xerrada: Habitar dignament al Prat del futur. La defensa del dret a l'habitatge des del municipi

Amb l'equip d'Habitatge de Prat
Espais i la Cooperativa Obrera de Viviendas
Sala polivalent

12.00 - 14.00 h

Taller i exposició de boxets i costura

Associació de Puntaires del Prat
Associació de veïns de Llevant
Patí d'accés a la Mostra d'Entitats

12.00 - 14.00 h

Taller de costura per xics

Associació de Veïns La Granja
Patí d'accés a la Mostra d'Entitats

13.00 - 13.30 h
Presentació Flashmob
25è Aniversari Rubricatus
Fundació Rubricatus
Pati d'accés a la Mostra d'Entitats

12.00-12.15 h
Presentació del PECT
Projecte d'especialització i competitivitat territorial Innodelta: Delta Logistics and Mobility Lab. Presenta J. Carlos Moreno, 4rt Tinent d'alcalde de l'Àrea Desenvolupament Econòmic de l'Ajuntament del Prat
Pavelló El Prat Economia

12.15 - 13.00 h
Taula rodona:
L'impacte de la impressió 3D
Amb la participació del Prat Empresarial
Pavelló El Prat Economia

14.00 - 17.00 h
Exposició de vehicles antics i clàssics, al Carrer de la Carretera de la Platja
Organitza l'Associació Amics dels Vehicles Antics i Clàssics del Prat
A la carretera de la Platja

14.00 - 15.00 h
Lliurament d'acreditacions als comerços adherits a "El Prat, Comerç de Qualitat" i **reconeixement a les botigues cinquantenàries** del Prat
Sala d'actes



16.00 - 20.00 h
Sala d'actes:

16.00 - 16.45 h: Exhibició de balls tradicionals, a càrrec de l'Associació Salvadorenya a Catalunya

16.45 - 17.30 h: Exhibició de balls, a càrrec de l'Associació de Veïns Jardins de la Pau

17.30 - 18.15 h: Exhibició de balls típics, a càrrec del Centre Cultural Casa de Andalusia del Prat

18.15 - 19.15 h: Exhibició de música i dansa, a càrrec de Al Son Morocco

19.00 - 20.00 h: Exhibició de balls urbans, a càrrec de La Beat Urban

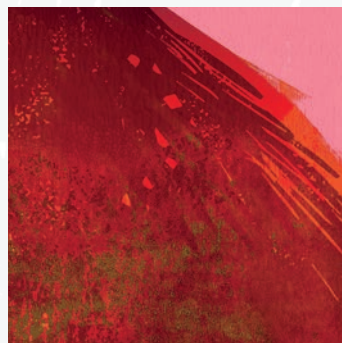

17.00 - 18.30 h
Taller d'impressió 3D obert a la ciutadania. Demostració de impressió en 3D. Visita'ns i et regalem un clauer "pota blava". Amb limitació d'aforament
Pavelló El Prat Economia

17.00 - 18.30 h
Consells dels Infants i dels adolescents
Sala polivalent de la Mostra d'Entitats

18.00 - 19.00 h
Exhibició de dansa
Hip Hop Prat Úrsula Rilo
Espai d'activitats de la Mostra d'Entitats, a la carretera de la platja

18.00 - 20.00 h
Xocolatada i rom cremat
Entitats veïnals del Prat
Pati d'accés a la Mostra d'Entitats

18.00 - 21.00 h
La mascota "Puput Punxetes", lliurarà **cupons de descompte per visitar els atractius turístics de la comarca del Baix Llobregat** als visitants de la Fira. Organitza el Consorci Turisme del Baix Llobregat
Exterior de La Ricarda

18.00 - 21.00 h
Gaudeix l'experiència de la nostra **cabina de vídeo 360°** i descarrega't el teu vídeo personalitzat
Pavelló El Prat Economia

19.00 - 20.30 h
La comunitat energètica de la ciutat: Energia del Prat
Amb l'equip d'Acció Ambiental de l'Ajuntament del Prat
Sala polivalent

DIUMENGE 4 DE DESEMBRE

10.00 - 21.00 h
La 49a Fira Avícola estarà oberta al públic

10.00 - 14.30 i 16.00 - 21.00 h
La 20a Mostra d'entitats estarà oberta al públic

10.00 - 21.00 h
Exposició fotogràfica digital "Festa Major i Sant Pollin 2022"
Agrupació fotogràfica Prat
Pantalla del pati d'accés a la Mostra d'Entitats

10.00 - 21.00 h
Mercat d'artesanía local
Organitzen les associacions d'artesans locals EL PRAT CREA
Espai exterior de La Ricarda

10.00 - 12.00 h
Esmorzar de pagès. Vine i tasta l'autèntic esmorzar de pagès, amb carxofa Prat, mongetes del ganxet i botifarra eco!
Al Restaurant de la Fira

10.00 - 15.00 h
Mercat de Pagès, al Carrer de la Carretera de la Platja, a l'exterior del recinte de la Granja de la Ricarda

09.30 - 14.30 h
Mati de cultura popular
Espai Exterior de la Mostra d'entitats

09.30 - 10.00 h
Trons a Fira, matinada de so
Colla Trabucaire del Prat: carrabiners i contrabandistes
Carretera d'accés a la Fira Avícola

11.30 - 12.30 h
Trobada de la Roda d'Esbarts Infantils i Juvenils Catalunya
Picacrestes
Espai d'activitats de la Mostra d'Entitats, a la carretera de la platja

11.30 - 13.00 h
Ballada de sardanes, amb la cobla Baix Llobregat Amics de la Sardana del Prat
Pati d'accés a la Mostra d'Entitats

12.30 - 13.30 h
Trobada castellera
Castellers del Prat de Llobregat
Espai d'activitats de la Mostra d'Entitats, a la carretera de la platja

13.00 - 14.30 h
Cercavila de gegants i gegantons del Prat i de les colles convidades
Associació Gegants del Prat
Carrers del Prat fins arribar a la Fira

13.00 - 14.30 h
Ballada de gegants
Associació Gegants del Prat
Pati d'accés a la Mostra d'Entitats

10.00 - 11.30 h
2a Assemblea de la Comunalitat Beniure - El Prat
Sala polivalent de la Mostra d'Entitats

11.00 - 12.00 h
Cadena de subministrament Blockchain: eficiència, reducció de costos i millora de processos
Amb la participació del Prat Empresarial
Pavelló del Prat Economia

12.00 - 13.30 h
Xerrada: Moure'ns de forma sostenible al Prat del futur: nous serveis de mobilitat urbana
Amb l'equip de Mobilitat de l'Ajuntament del Prat
Sala polivalent

12.00 - 14.00 h
Acte de lliurament dels Premis de la 49a Fira Avícola Raça Prat als criadors d'aviram i als pagesos del Prat i Premi Josep Oliva a la Cultura i Tradicions pageses
Sala d'actes

17.00 - 18.30 h
Taller d'impressió 3D obert a la ciutadania. Demostració de impressió en 3D. Visita'ns i et regalem clauer "pota blava". Amb limitació d'aforament
Pavelló El Prat Economia

18.00 - 21.00 h
Gaudeix l'experiència de la nostra **cabina de vídeo 360°** i descarrega't el teu vídeo personalitzat
Pavelló El Prat Economia

18.00 - 19.00 h
Mostra de diferents coreografies de dansa
Eternal Dance District
Espai d'activitats de la Mostra d'Entitats, a la carretera de la platja



19.00 - 20.00 h

Classe oberta de Fitgipsy dance

Centro Cultural Andaluz Casa de Cádiz del Prat

Espai d'activitats de la Mostra d'Entitats, a la carretera de la platja

20.00 - 20.15 h

Concert de música afrobrasileira,

a càrrec de Krestatum

Pati d'accés a la Mostra d'Entitats

17.00 - 21.00 h

Sala d'actes:

17.00 - 17.45 h: Exhibició de gimnàstica rítmica, a càrrec de AE Rítmica Prat Corblau

17.45 - 18.30 h: Exhibició de flamenc i fitgipsy dance, a càrrec del Centro Cultural Casa de Cádiz del Prat

18.30 - 19.15 h: Exhibició de música i ball, a càrrec del Centro Cultural Casa de Sevilla del Prat

19.15 - 20.00 h: Exhibició dansa oriental, a càrrec Samira Prat

20.15 - 20.30 h: Exhibició de balls urbans, a càrrec de l'Associació de veïns Sant Cosme i Sant Damià

EXPOSICIONS

Darrers dies de l'exposició:

Encreuaments. L'evolució demogràfica del Prat,

fins el 3 de desembre.

L'exposició gira entorn de l'evolució demogràfica del Prat des dels orígens, amb els primers pobladors, fins al segle XXI. La mostra ens ofereix informació sobre com ha anat evolucionant la població del Prat i tots els elements que han contribuït a la realitat actual.

Sala d'exposicions del Cèntric Espai Cultural

EXPOSICIÓ VIRTUAL:

Joan Rof Codina i el Prat

Un repàs per la vida i l'obra de Joan Rof Codina, nascut al Prat i impulsor de les ciències veterinàries a Espanya, posant l'accent en la seva vinculació al Prat.

Es pot veure a la web de patrimoni cultural

www.elprat.cat/patrimonicultural

EL PRAT DEL FUTUR

Sessions informatives a l'espai polivalent de la Mostra d'Entitats.

Dissabte, 3 de desembre:

11 h: La gent gran al Prat del futur. Viure i envellir amb autonomia personal i qualitat de vida. Amb l'equip d'Acció Social i Comunitària de l'Ajuntament del Prat i la cooperativa Cooufar

12.30 h: Habitar dignament al Prat del futur. La defensa del dret a l'habitatge des del municipi. Amb l'equip d'Habitatge de Prat Espais i la Cooperativa Obrera de Viviendas.

19 h: La nova empresa públicocomunitària d'energia de la ciutat: **L'Energia del Prat.** Amb l'equip d'Acció Ambiental de l'Ajuntament del Prat.

Diumenge, 4 de desembre:

12 h: Moure'ns de forma sostenible al Prat del futur: nous serveis de mobilitat urbana Amb l'equip de Mobilitat de l'Ajuntament del Prat i la cooperativa Som Mobilitat

Més informació a:

elprat.cat/elpratdelfutur

SEGUEIX LA FIRA

elprat.ràdio emetrà l'acte d'inauguració de la Fira i oferirà un programa especial dissabte d'11 a 13 h, que donarà el tret de sortida a tota una graella especial de ràdio en directe des del recinte firal. Ens podeu seguir al 91.6 fm i al web www.elprat.radio

• Més informació a elprat.tv i a elprat.digital

• Segueix la Fira Avícola al web elprat.cat/firavicola

• Podeu seguir i compartir les activitats de Fira Avícola a les xarxes socials amb el hashtag #firavicola

JOC PRATICIPA

Diferents espais de la Mostra d'entitats.

Dissabte a la tarda i diumenge durant tot el dia, vine a jugar al Praticipa, supera totes les proves i guanya un obsequi final!

Dissabte 3, de 16.30 - 20.00 h

Diumenge 4, d'11 - 14.30 h

i de 16.30 a 20 h

SOM DEL PRAT, QUIN ORGULL!

El pratencs som com som i ens sentim orgullosos i orgullosos de ser-ho. Perquè és una ciutat on créixer i estimar-nos, perquè és un indret on ens cuidem entre nosaltres i perquè el Prat ha estat, és i serà, el nostre lloc al món.

I tu, per què dius amb orgull que el Prat és el teu lloc al món?

Visita el Pavelló de la Mostra d'Entitats i explica'ns-ho, podràs guanyar un premi deliciós!

1. Escriu la teva resposta a la pissarra i fes-te una foto amb el mòbil
2. Comparteix-la a Instagram, Facebook o Twitter amb l'etiqueta #elpratmeulocalmon
3. Participaràs en el sorteig de premis molt pratencs!

Més informació a:

elprat.cat/mostrarentitats

A L'ESPAI GASTRONÒMIC

I AL RESTAURANT DE LA FIRA: FIRA TAPA POTA BLAVA, MENÚ DE FIRA AL RESTAURANT I TAKE AWAY POTA BLAVA I ESMORZAR DE PAGÈS

Gaudeix amb l'oferta gastronòmica Pota Blava: platillos, esmorzar de pagès, menú especial pota blava i take away pota blava per endur-te'ls a casa. Degusta'ls a l'Espai Gastronòmic de la Fira

Divendres 2, de 19.00 a 22.00 h

Dissabte 3, de 10.00 a 22:00 h

Diumenge 4, de 10.00 a 21.00 h

Dissabte i diumenge pel matí de 10.00 a 12.00 h esmorzars de pagès

SHOW COOKINGS

D'ALIMENTACIÓ SOSTENIBLE

Aula de Cuina

Interior de la Granja de la Ricarda Fira de vins

Dissabte, 3 de desembre:

12 h: Antonio Luna (Tac Alt) Tacos mexicans senzills

12.45 h: Jeff Espinoza (Warike Project) Entrepans creatius

18.30 h: Lola Martín (Lola's Brunch) Cuina amb fregidora d'aire

19.15 h: Mònica Escudero (El Comidista) Postres senzills amb fruita de temporada

Diumenge, 4 de desembre:

12 h: Albert Cambra (Can Calopa de Dalt) Amanides d'hivern

12.45 h: Mònica Escudero (El Comidista) Idees per innovar a l'aperitiu

EL PRAT ECONOMIA

A l'entrada del pavelló del Prat Economia trobareu el Passeig del Comerç, un aparador dels comerços de la ciutat. A l'interior veureu els stands de l'Àrea de Desenvolupament Econòmic, on s'informarà dels serveis que ofereix aquest departament de l'Ajuntament, i del Prat Empresarial, on estarà representat el teixit empresarial pratenc.

Aquest espai acollirà dues taules rodones durant el cap de setmana (veure en agenda dissabte i diumenge) organitzades pel Projecte d'Especialització i Competitivitat Territorial (PECT) InnoDelta i el Prat Empresarial. El pavelló també acollirà tallers d'impressió 3D amb aforament limitat i comptarà amb demostracions d'una cabina de video de 360 graus.

Apropa't al pavelló del Prat Economia i participa al "Joc dels QR's del Prat Empresarial"!

49^a FIRA AVÍCOLA RAÇA PRAT

GRANJA DE LA RICARDA 2,3 | 4 DE DESEMBRE 2022

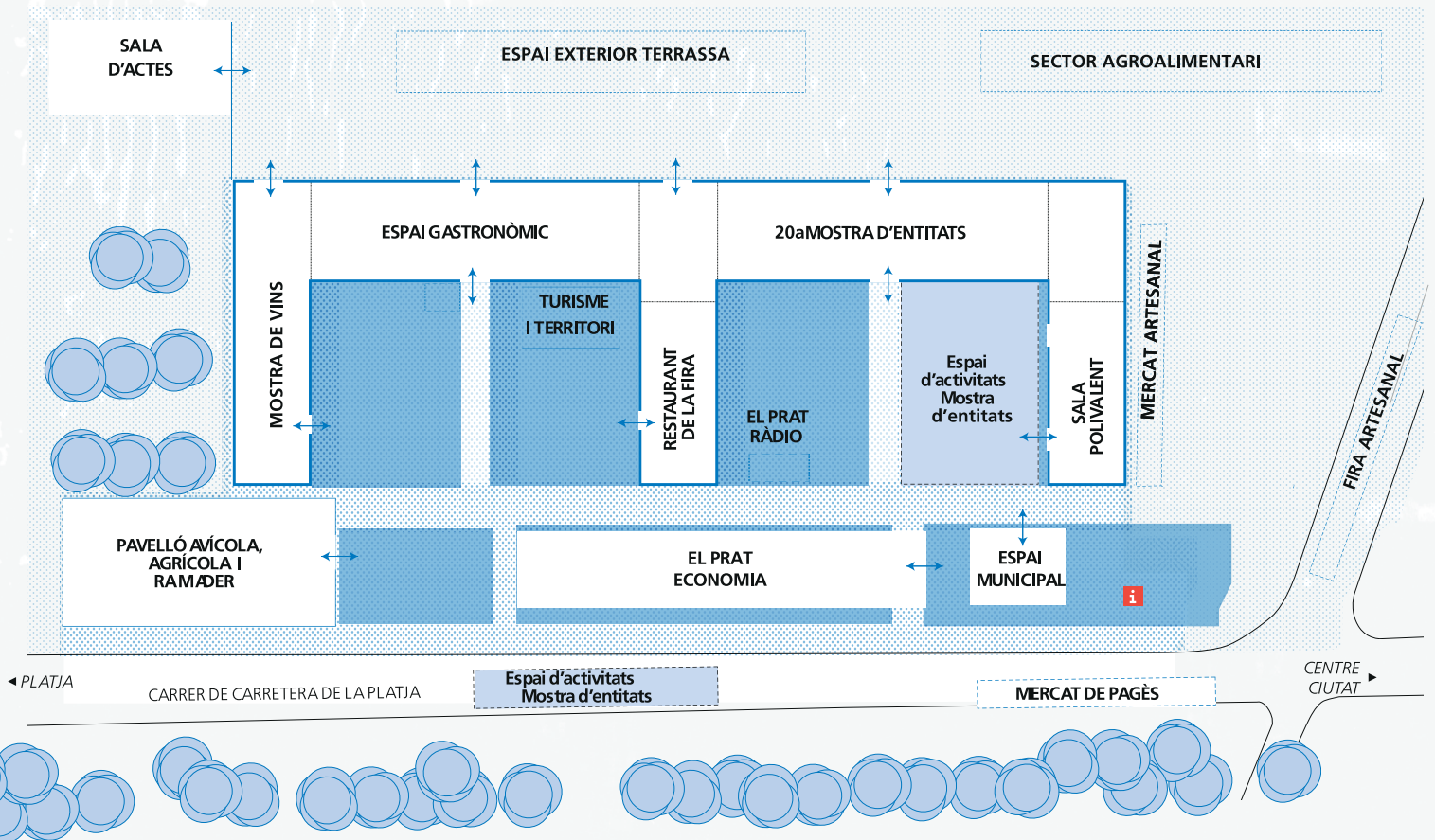

COM ARRIBAR A LA FIRA

Per arribar a la Fira, la millor manera és fer-ho a peu, amb bicicleta (si ja sou del Prat) o en transport públic: autobús o metro. Hi haurà un aparcament de bicicletes vigilat i una zona de reserva d'estacionament per a persones amb mobilitat reduïda.

Hi ha 7 línies d'autobús que tenen parades a prop de la Granja de la Ricarda on se celebrarà la Fira: 65, PR1, PR2 (no circula diumenge), PR3, L10 i L78. Si veniu amb metro, la línia és la L9 Sud i l'estació més propera a la Fira és Cèntric. També podeu baixar a les estacions Les Moreres o Parc Nou.

Per a qui no tingui més remei que anar-hi en cotxe, el plànol mostra diverses bosses d'aparcament on es recomana deixar el vehicle, des d'allà, arribar a la Fira a peu

